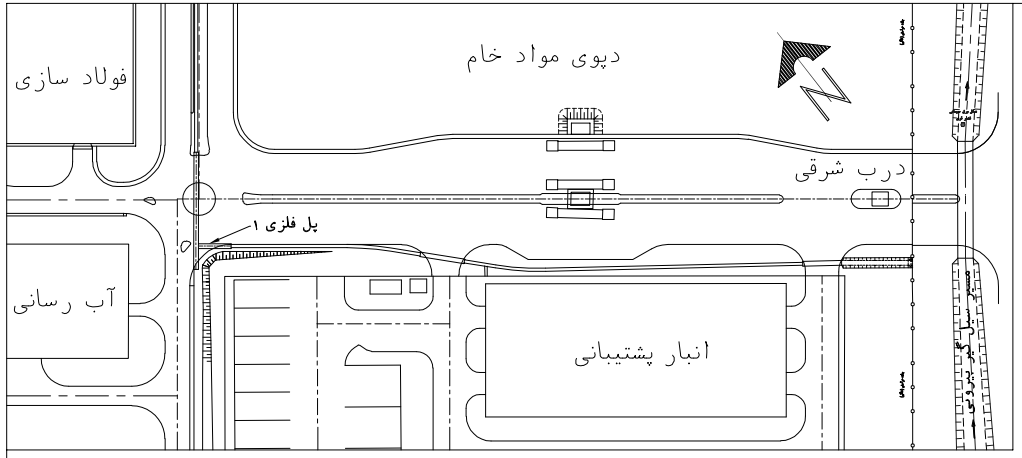

پلان موقعیت پل فلزی ۱

SCALE 1:1

SCHEDULE OF REINFORCEMENT FOR ONE METER OF TIE-BEAM

NO.	SHAPE	DIAM. mm	LENGTH mm	NO. OF PIECES	TOTAL LENGTH m	WEIGHT kg
1	1000	ø14AII	1000	6	6.000	7.260
2	1000	ø25AII	1000	7	7.000	26.950
3	220 370 350 170	ø12AII	MAX. 1200	12	14.400	12.787

راهنما

- وضع موجود
- محور خیابان ها و کانال های زهکش
- جدول خیابان
- جدول پیاده رو
- پیاده روی خیابان
- پیاده روی اطراف ساختمان
- کانال زهکش
- **پل فلزی**
- باسکول
- اطاق باسکول
- خاکریز

توضیحات:

۱- این نقشه بایستی با نقشه پلان کانال های زهکش از همین پروژه مطالعه گردد.

۲- برای رقوم ارتفاعی کف کانال به نقشه پلان و پروفیل کانال های زهکش ۱ و ۲ از همین پروژه مراجعه گردد.

۳- کلیه ابعاد و اندازه ها بایستی قبل از اجراء در محل اندازه گیری و کنترل گردند.

۴- کلیه ابعاد و اندازه ها بر حسب سانتیمتر میباشند، مگر اینکه مشخص شده باشند.

۵- مقاومت فشاری بتن در قسمت های مسلح (f'c=300 kg/cm2) در نظر گرفته شده است.

۶- عملیات بتن ریزی در هر روز بایستی در محل ژوئن های عرضی قطع گردد.

۷- برای تهیه ماستیک از قیر(۷۰ - MC۴۰) و ماسه خشک استفاده گردد.

۸- هنگام اجراء به تاسیسات زیر زمینی و غیره توجه گردد.

۹- بستر زیر بتن مگر با تراکم ۱۰۰٪ اجراء گردد.

۱۰- برای تمام جزئیات به نقشه جزئیات پل فلزی ۱ از همین پروژه مراجعه گردد.

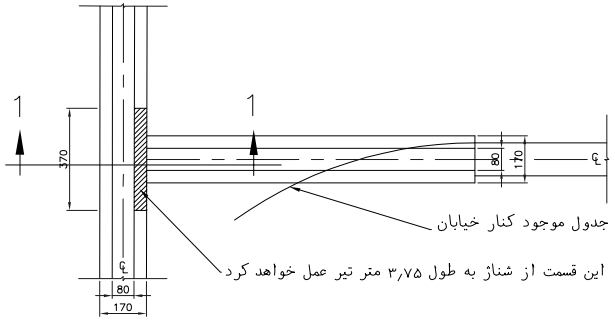

پلان تقاطع پل فلزی ۱ با پل فلزی ۲

SCALE 1:10

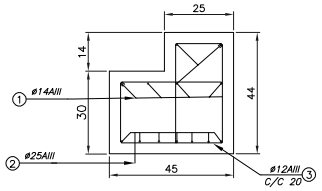

جزئیات "a"

SCALE 1:1 REINFORCEMENT

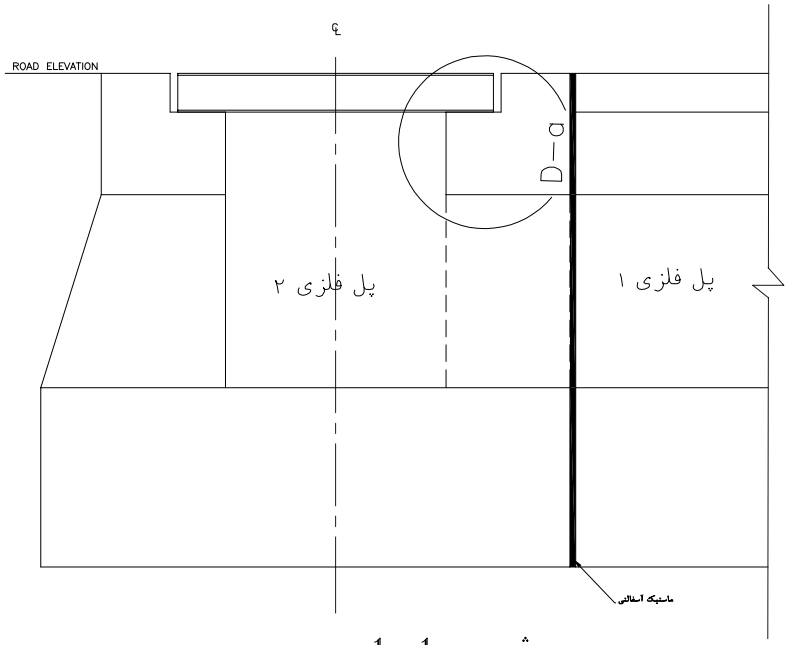

برش 1-1

SCALE 1:1

تقاطع پل فلزی ۱ با پل فلزی ۲

Rev.	Date	Revisions description	Designed by	Checked by	Approved
0	01/11/11	Issued for Approval	M. FANAEI	P.S.Co.	A. Karimi

کارفرما: شرکت آهن و فولاد ارفع — Ordered By: ABCO.

طراح: شرکت فنی مهندسی پیرامون صنعت — Designer: P.S.Co.

عنوان پروژه: توسعه جاده های فولاد ارفع — Project Title:

عنوان نقشه: Drawing Title: پلان تقاطع پل فلزی ۱ با پل فلزی ۲

Contractual Item			
Designed by	M. FANAEI	01/11/11	
Checked by	P. S. Co.	01/11/11	
Drawn by	M. FANAEI	01/11/11	Client Number: E-01
Approved1	A. KARIMI	01/11/11	Scale: AS SHOWN; Size: A1; Dwg. Number: -/-/-/-/-/-/-/-/-/-/-/-/-/-/-/-/-; Sheet/Follow: -/-
Approved2	A. KARIMI	01/11/11	